Zehn kleine Stücke für Akkordeon-Orchester

frei nach dem Text des Kinderliedes „Zehn kleine Negerlein"

1. Die Rheinfahrt

Zehn kleine Negerlein, die fuhren übern Rhein,
das eine ist ins Wasser g'falln, da waren's nur noch neun.

Die Melodie weist mit ihrer melancholischen Mollstimmung bereits auf den tragischen Ausgang hin (Anfang: „Zehn kleine Negerlein fuhr'n übern Rhein"). Es folgt bald darauf die heitere Stimmung eines schunkelwalzerähnlichen Teils (B und F: „Kommt, wir fahr'n übern Rhein!"), der jedoch mit hart gehämmerten, sich konstant wiederholenden Dissonanzen endet (Teil C und G: „Eins ist ins Wasser g'falln!").

Adolf Götz

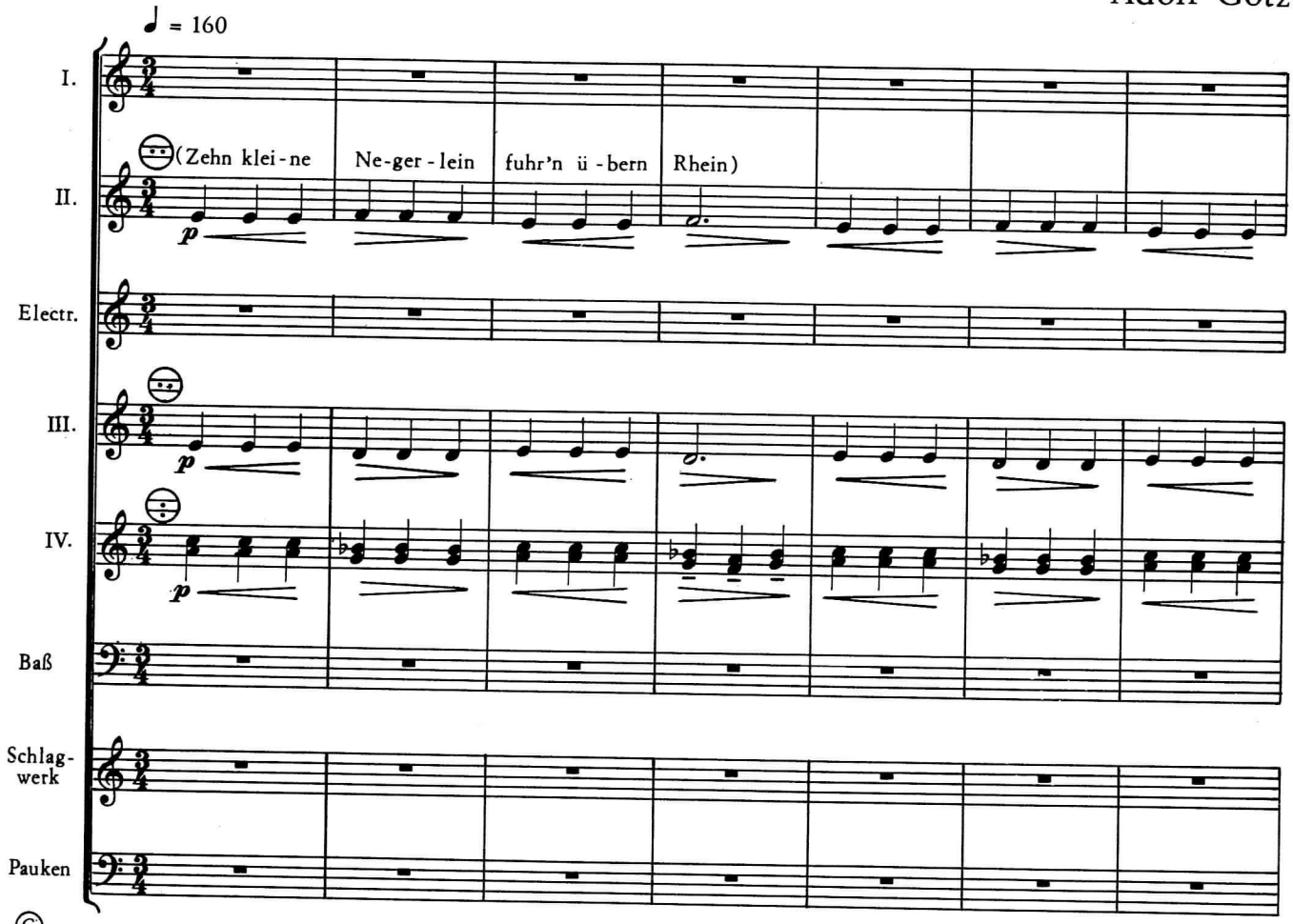

© 1977 Matth. Hohner AG., Musikverlag, Trossingen / Württ.
Für die Schweiz: EDITION HELBLING, ZÜRICH

0/057/180

Alle Rechte vorbehalten
All rights reserved
Tous droits réservés

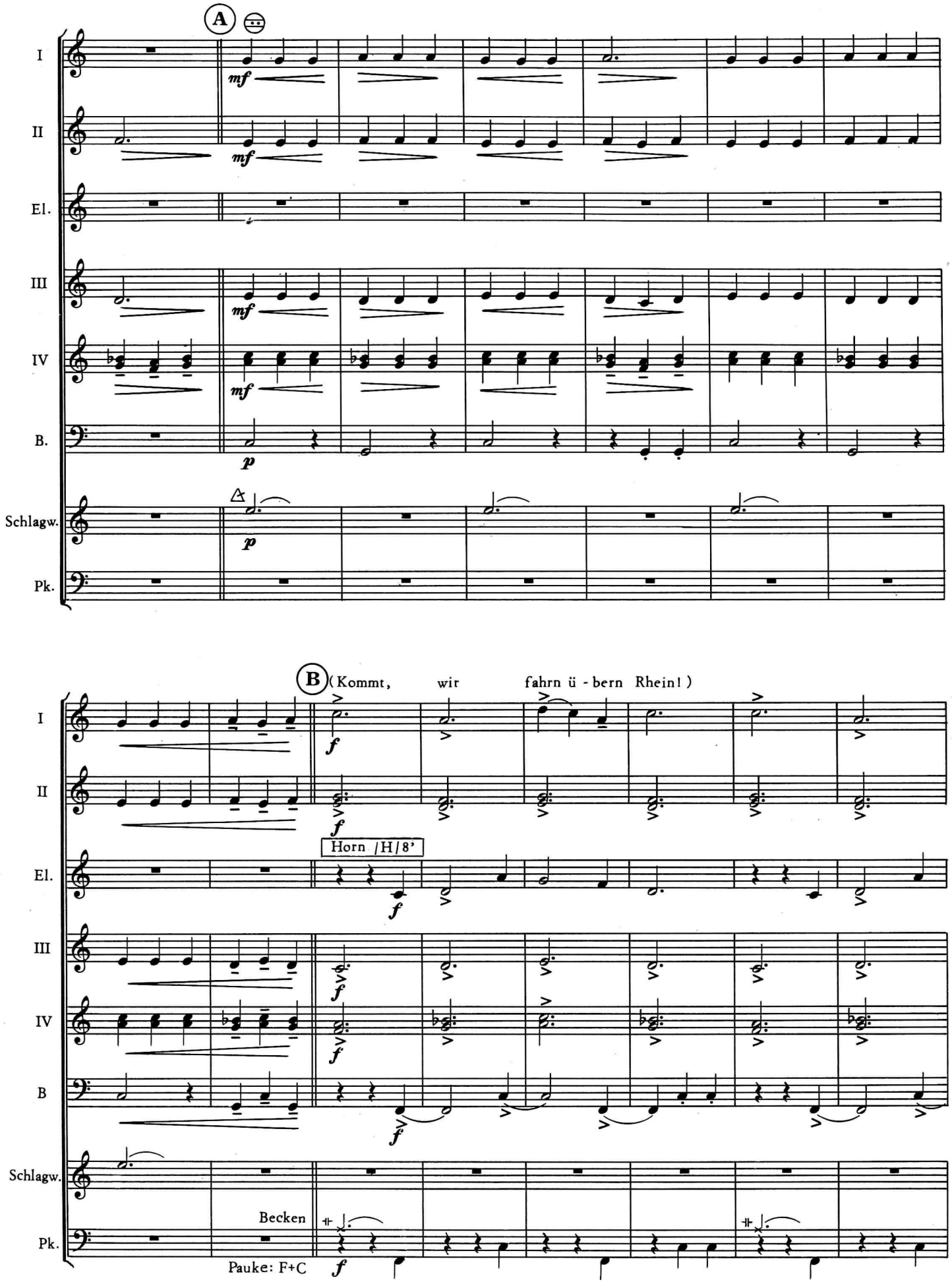
A
I
II
El.
III
IV
B.
Schlagw.
Pk.
mf
p
B
(Kommt, wir fahrn ü - bern Rhein!)
f
Horn /H/8'
Becken
Pauke: F+C